

PIANTA PIANO SEMINTERATO
scala 1:100

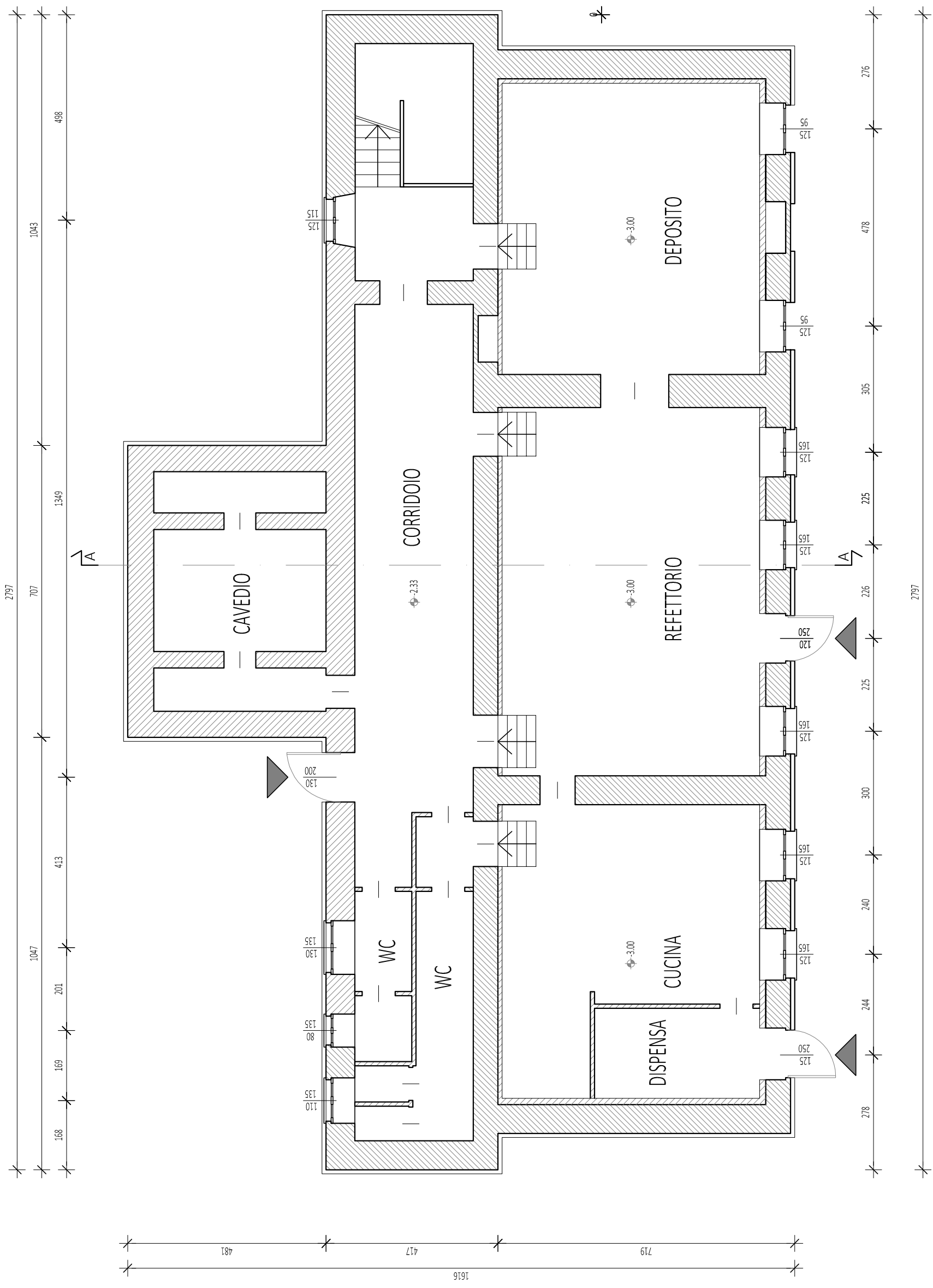

PIANTA PIANO RIALZATO
scala 1:100

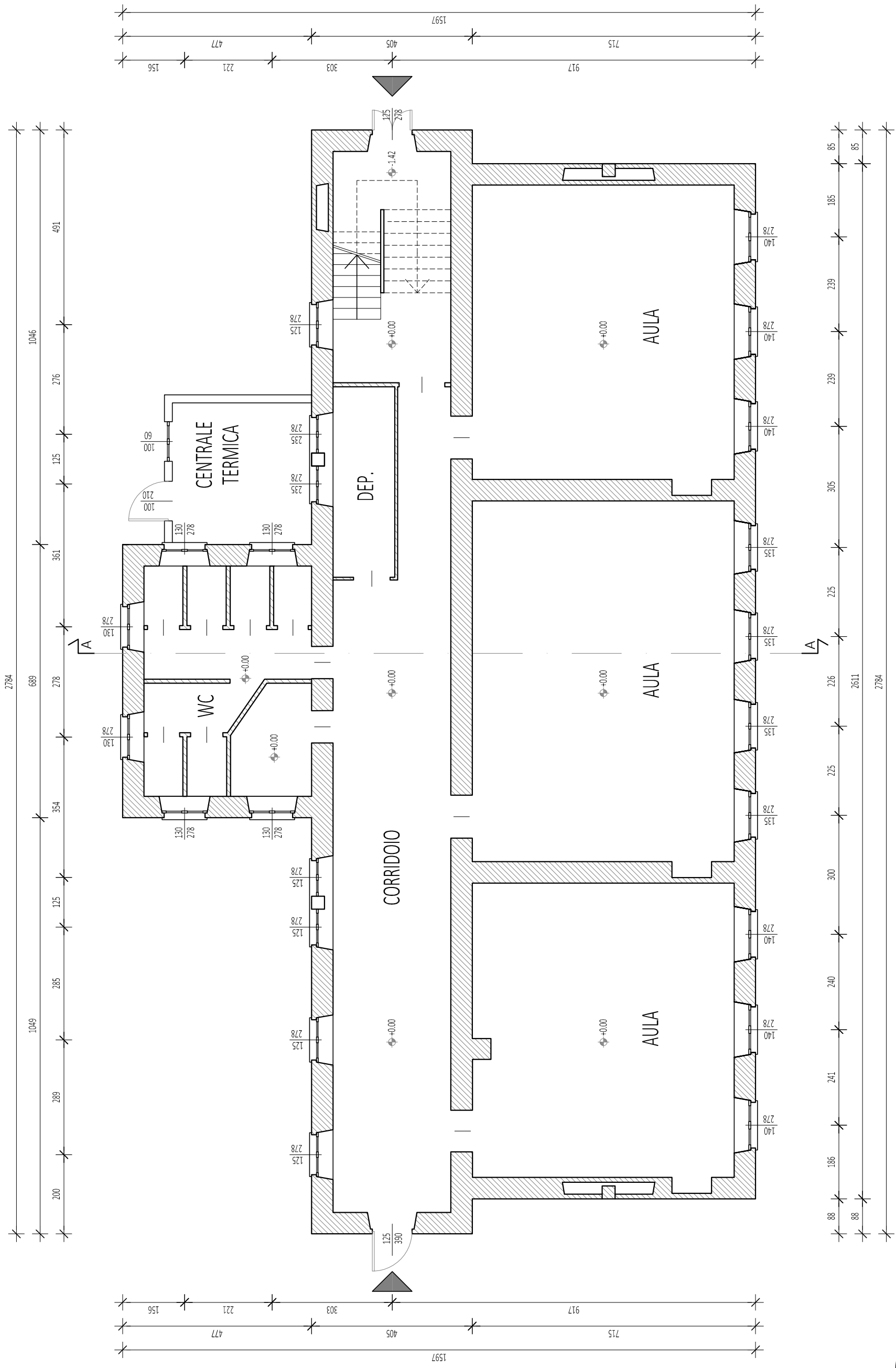

PIANTA PIANO PRIMO
scala 1:100

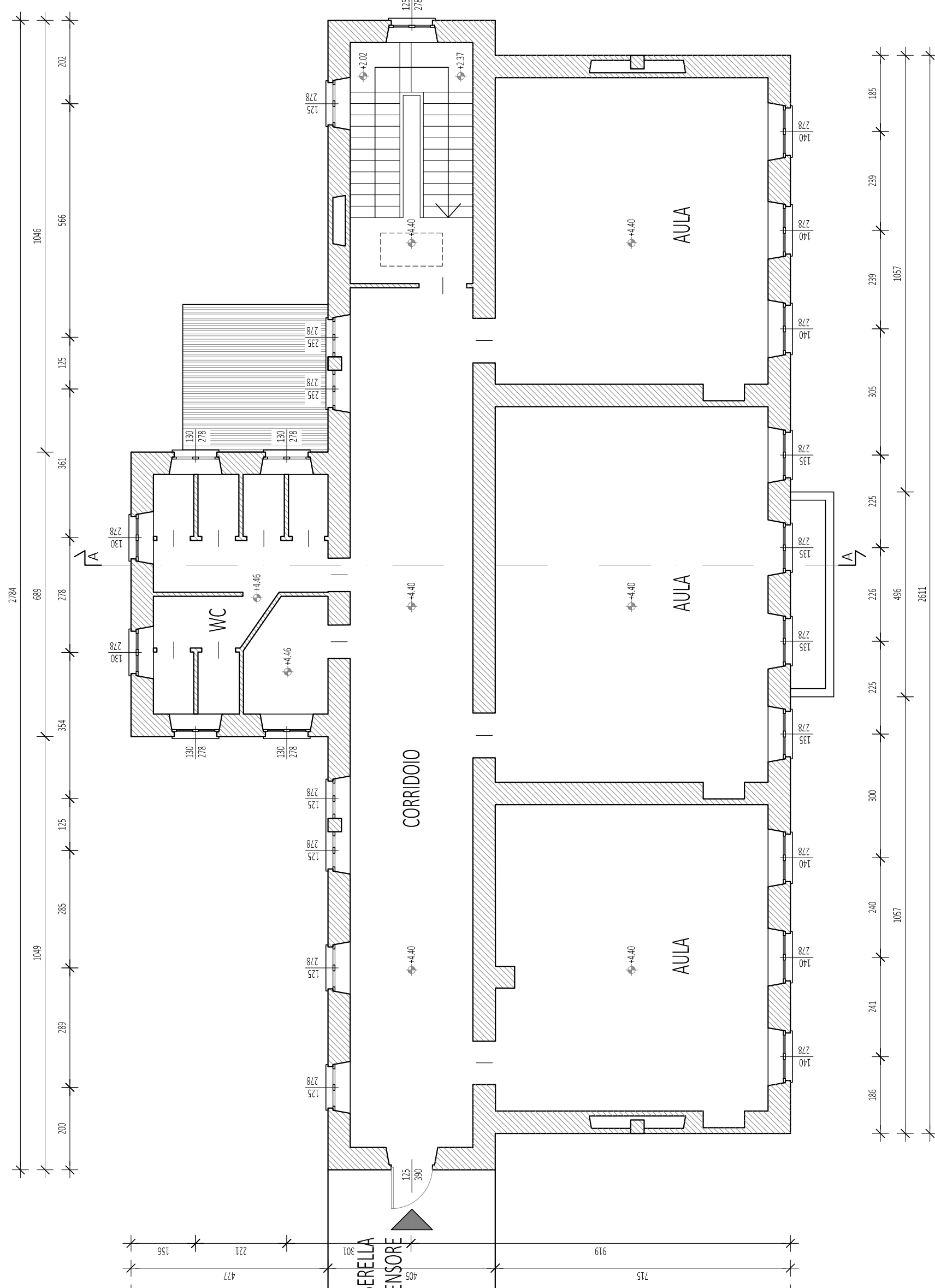

PIANTA PIANO SOTTOIETTO
scala 1:100

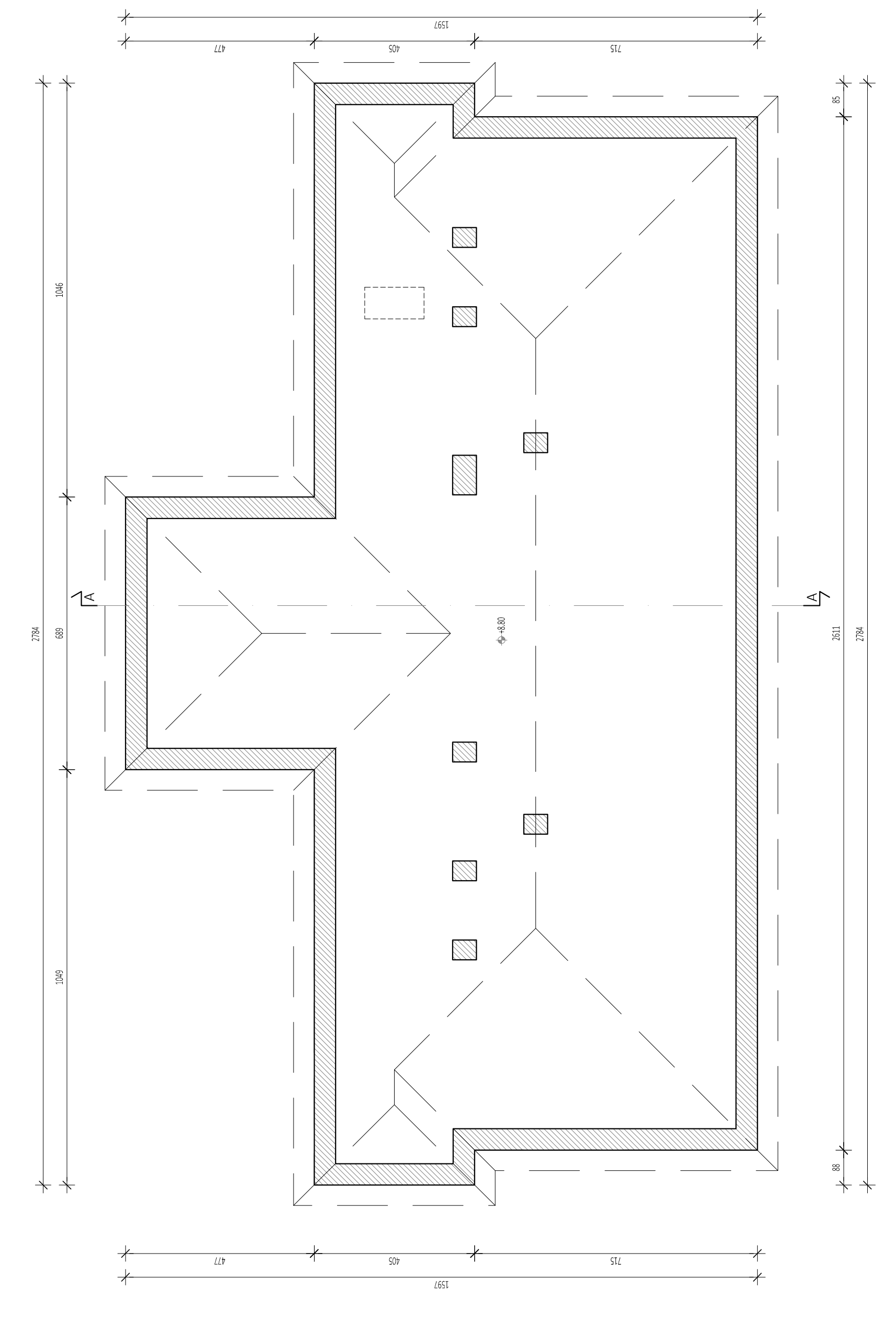

PROSPETTO SUD
scala 1:100

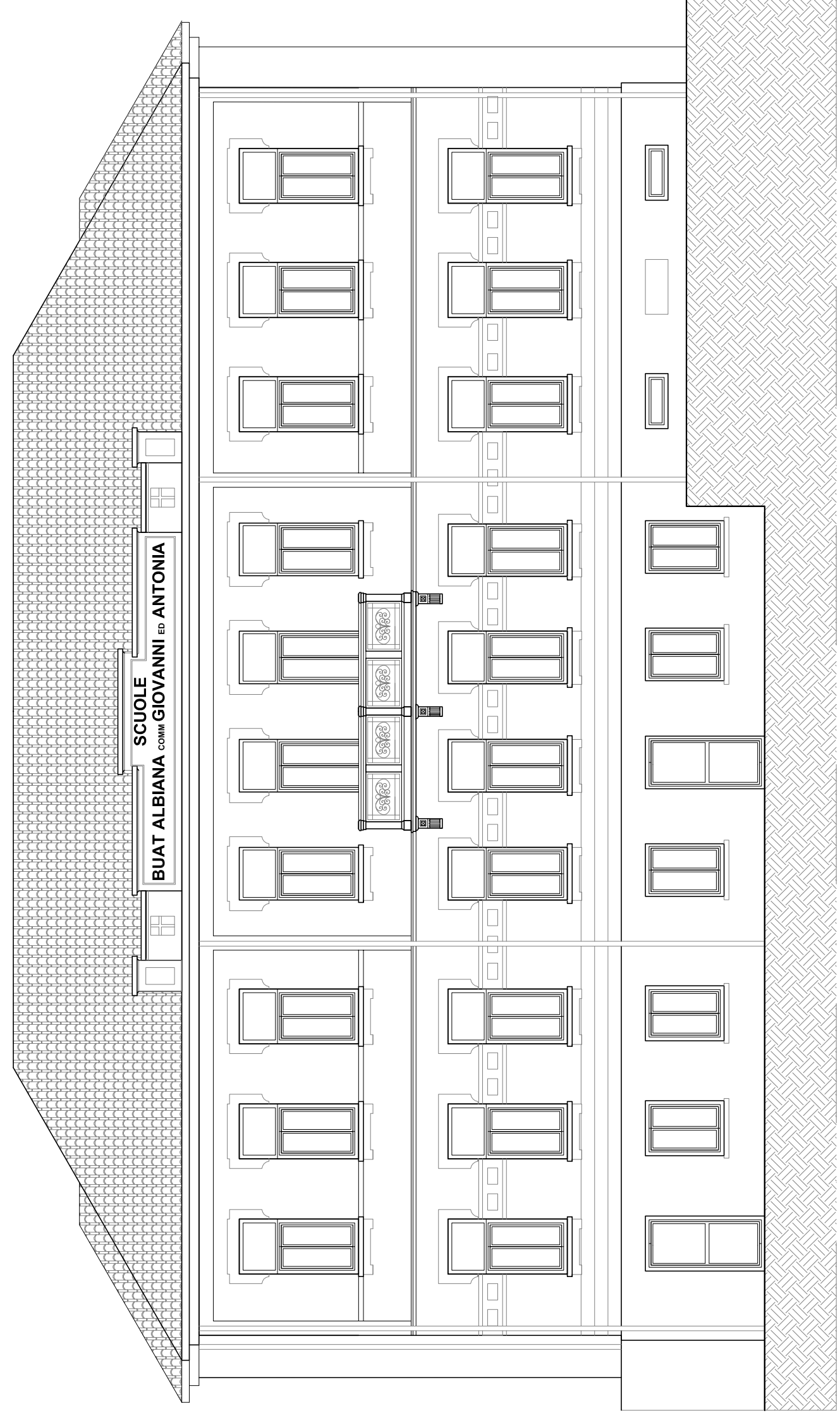

PROSPETTO EST
scala 1:100

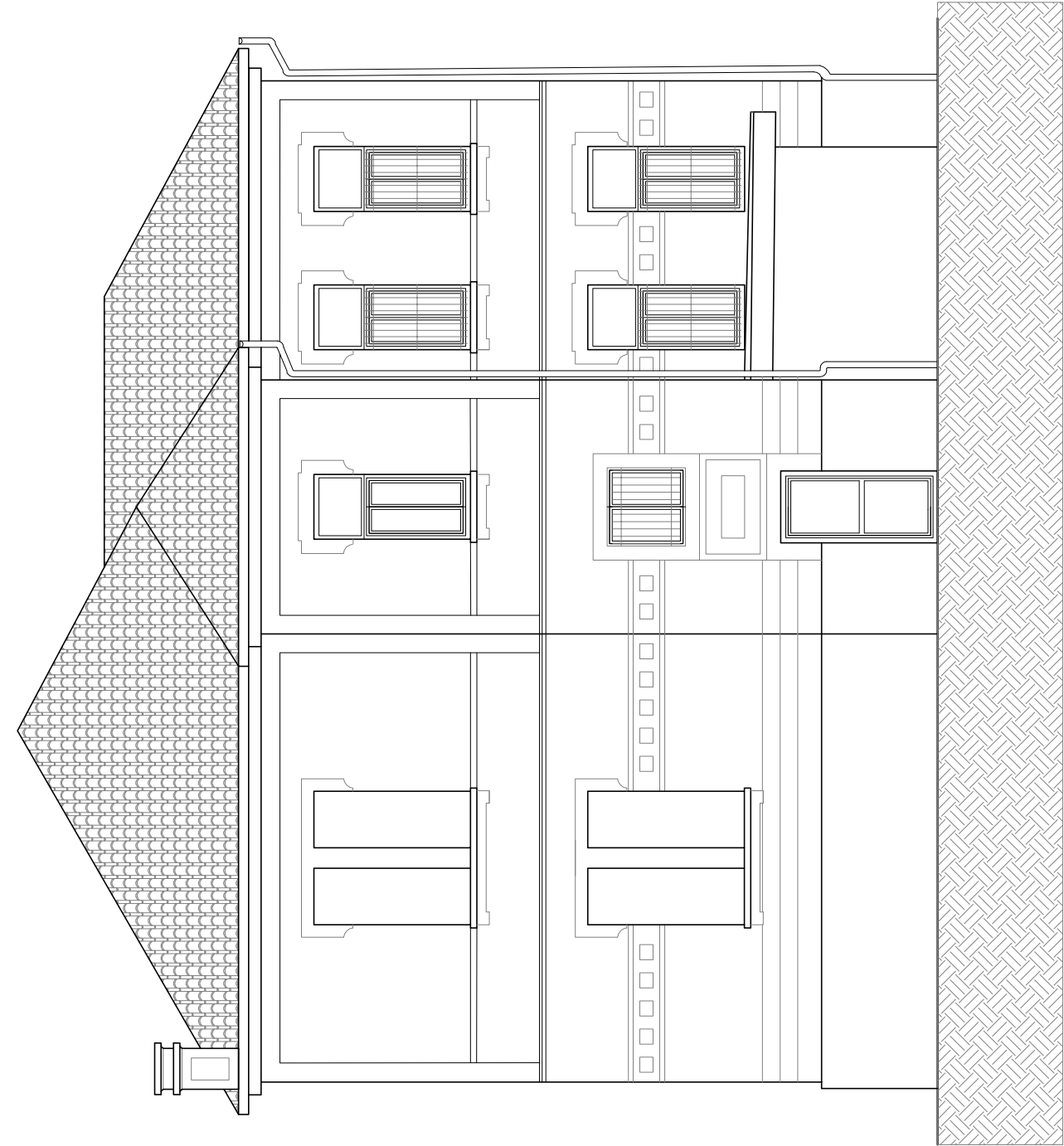

SEZ AA'
scala 1:100

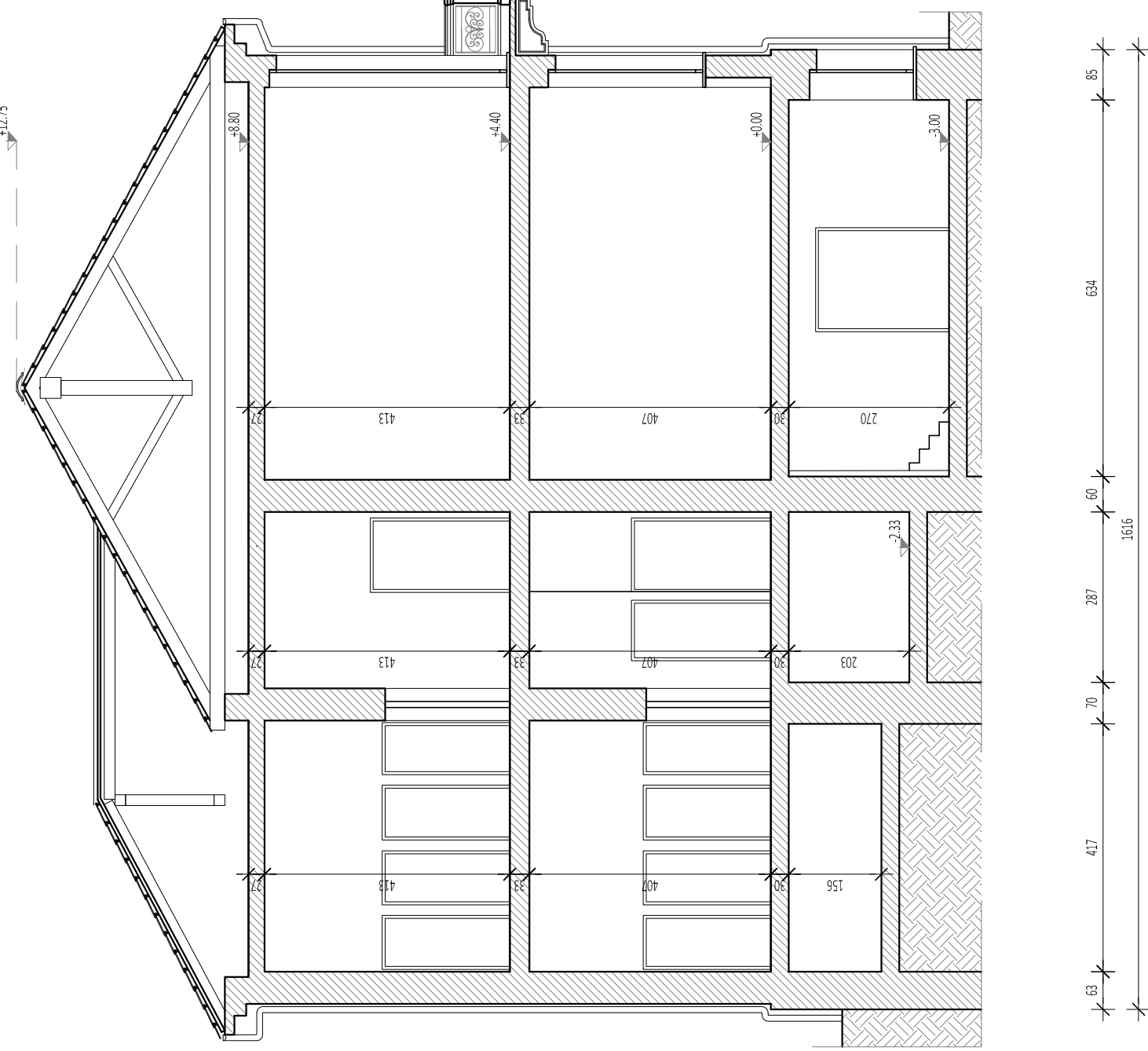

PROSPETTO OVEST
scala 1:100

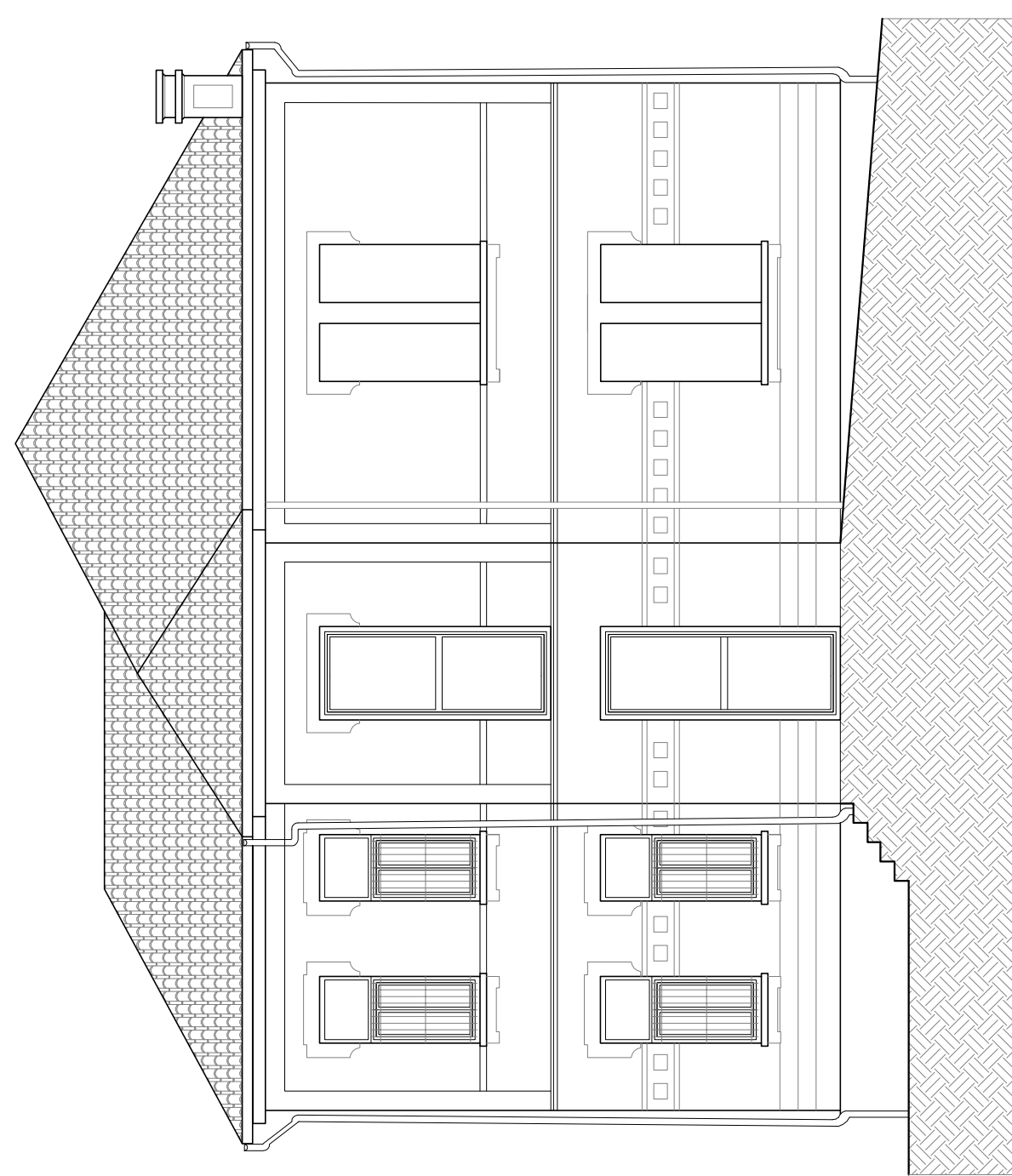

PROSPETTO NORD
scala 1:100

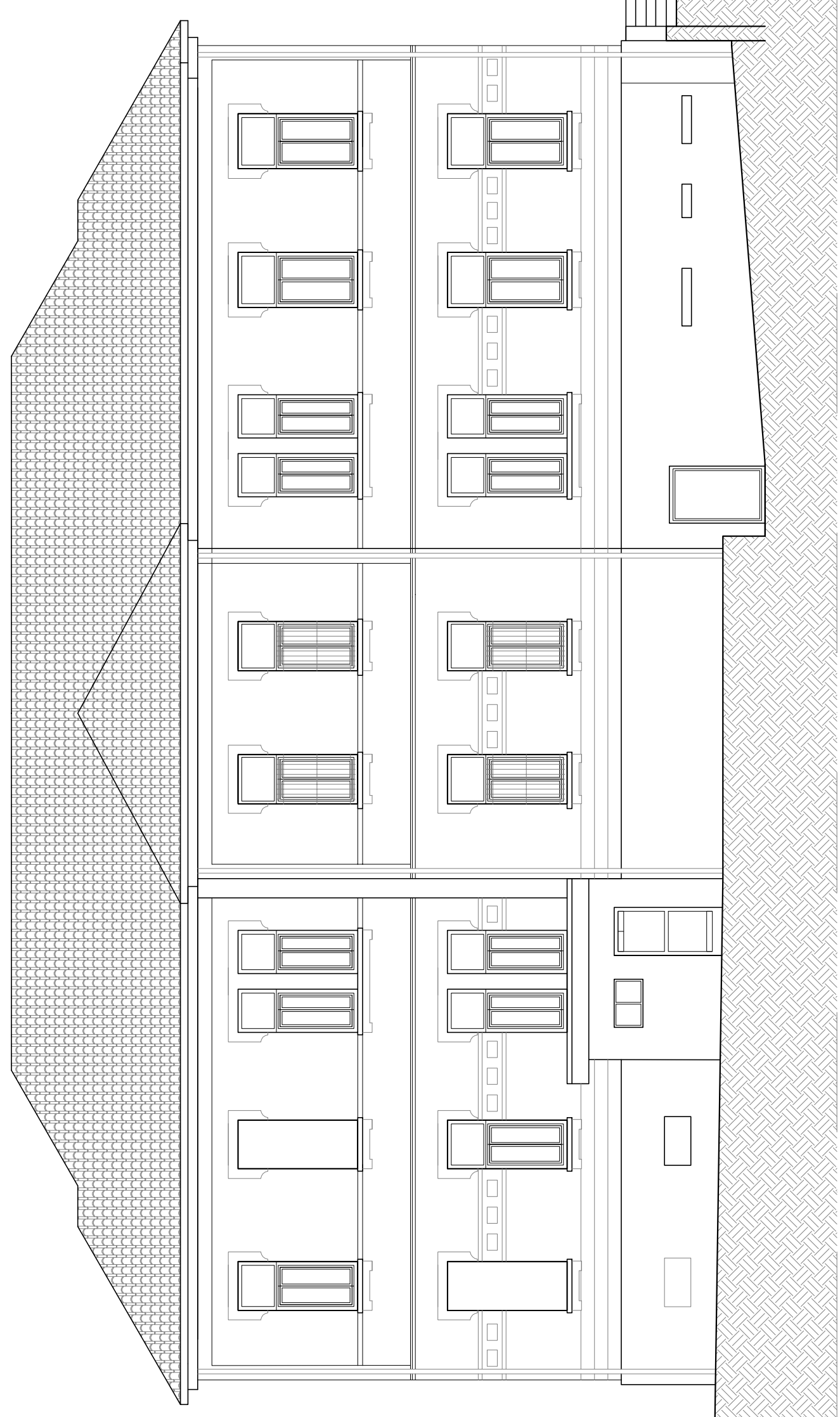

Comune di Quincinetto - Città Metropolitana di Torino - Regione Piemonte									
Committente									
Comune di Quincinetto									
Progetto									
LAVORI DI MIGLIORAMENTO SISMICO DELLA SCUOLA PRIMARIA "COMM. BUAT ALBIANA "									
PROGETTO ESECUTIVO									
Elaborato									
Relazione geologica e di caratterizzazione sismica del sito									
Immobile									
Via Comm. Buat Albiana, CAP 10010 (TO) Foglio 10, Particella 934									
STUDIO TECNICO ASSOCIATO START Sede legale via J. Durandi, 2 - 10144 Torino P.IVA 11918080018									
Responsabile del coordinamento della progettazione arch. Francesca Puzello Progettisti responsabili delle prestazioni specialistiche PROGETTAZIONE ARCHITETTONICA arch. Francesca Puzello PROGETTAZIONE STRUTTURALE ing. Fabio Sessa PROGETTAZIONE IMPIANTI ing. Fabio Sessa STUDIO GEOLOGICO dott. geol. Paolo Vittorio Gelci COORDINAMENTO DELLA SICUREZZA IN FASE DI PROGETTAZIONE geom. Giandomenico Pison									
Consulenze specialistiche: arch. Alberto Orrù arch. Paola Ciaschetti									
									
Data OTTOBRE 2024				Cod. B66		Id Inc. Pstr		Fase E	
								N. 10 Id. Elaborato EGA-02	