

PIANTA PIANO INTERRATO  
scala 1:50

UNI 10840:2007 "Luce e illuminazione - Locali scolastici  
Criteri generali per l'illuminazione artificiale e naturale

UNI 12464-1 "Illuminazione dei Luoghi di Lavoro"

- contattore on-off
- sensore a infrarossi passivo
- plafoniera a led
- interruttore di comando unipolare
- plafoniera controllo CO2
- allarme CO2
- luci d'emergenza

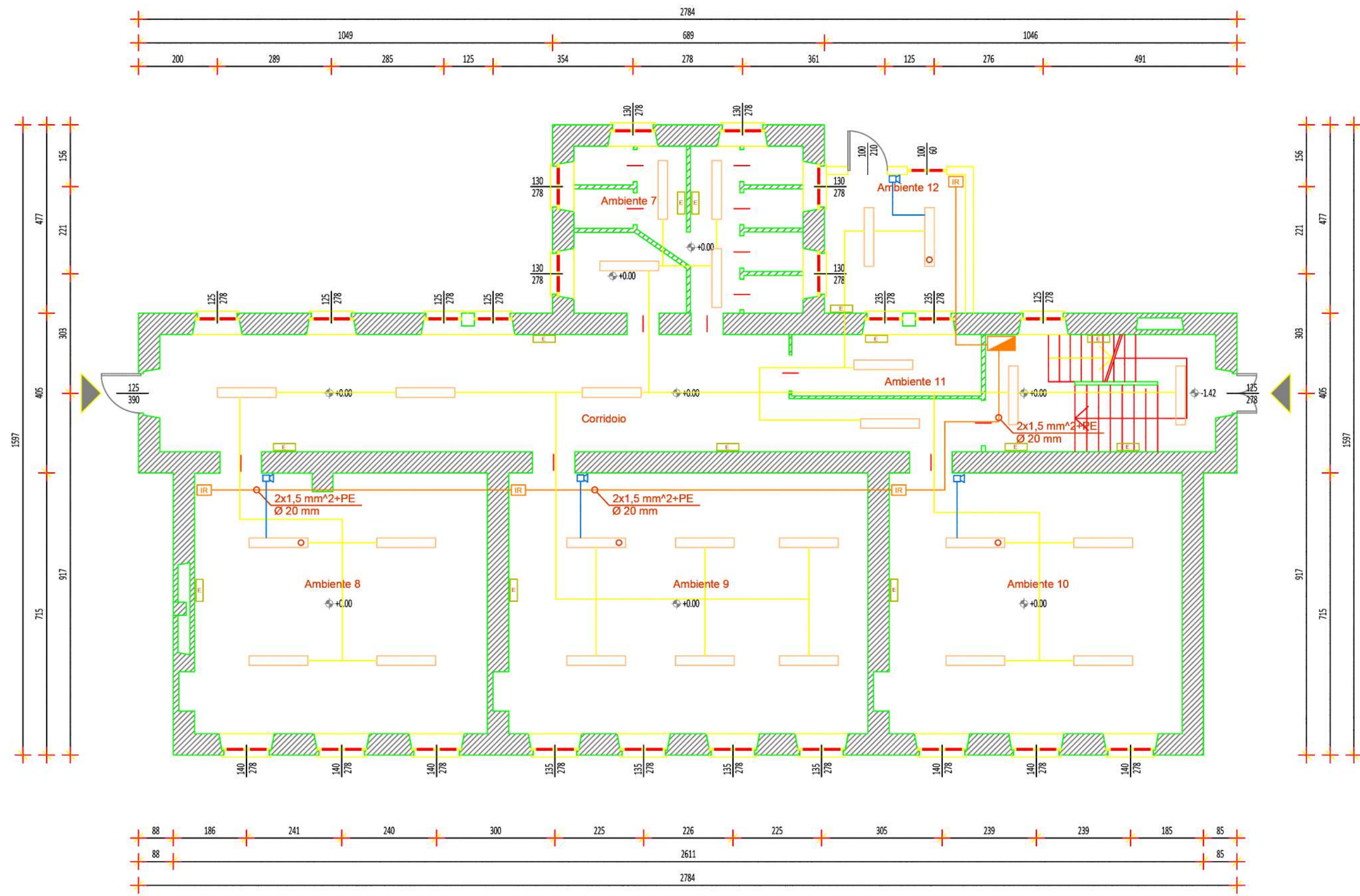
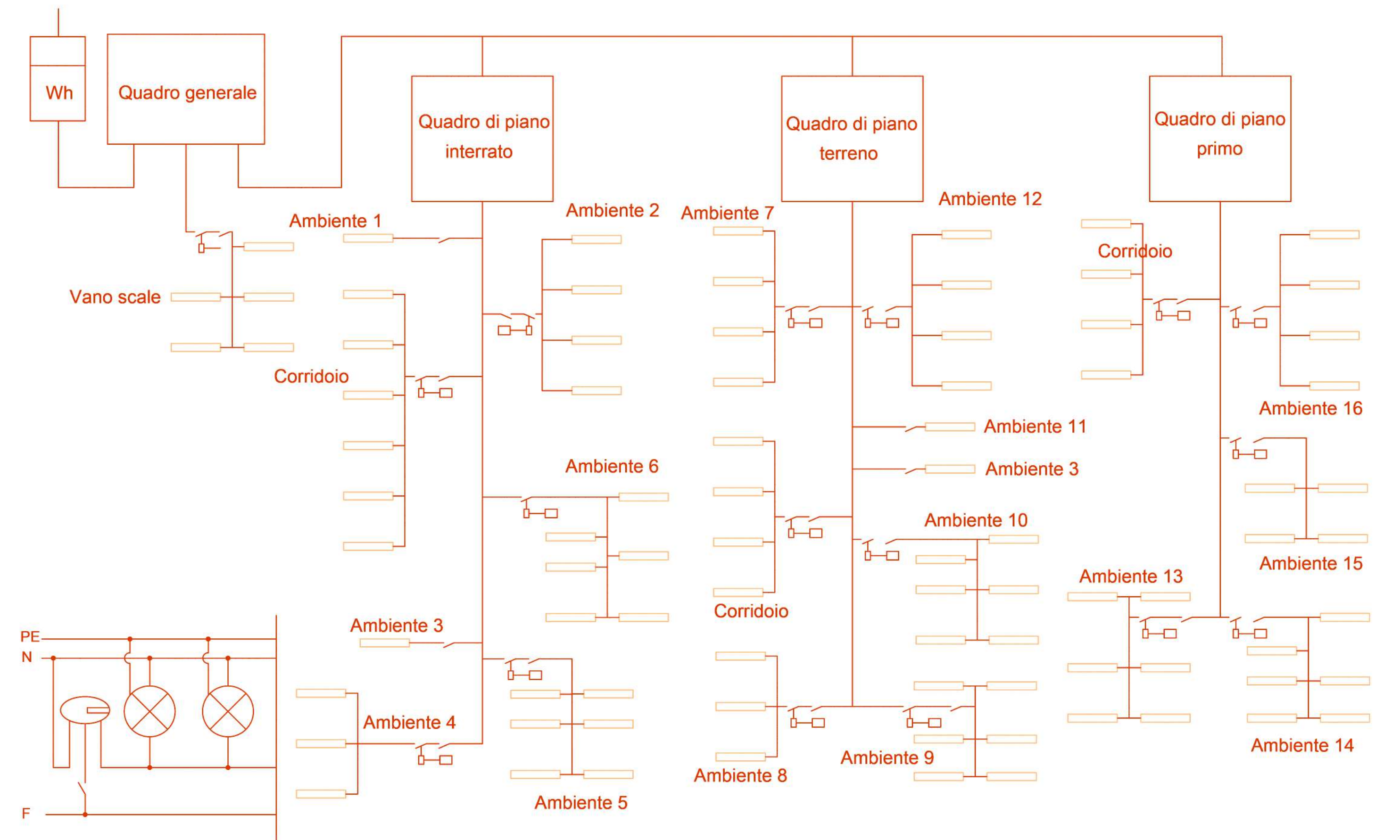

PIANTA PIANO TERRA  
scala 1:100

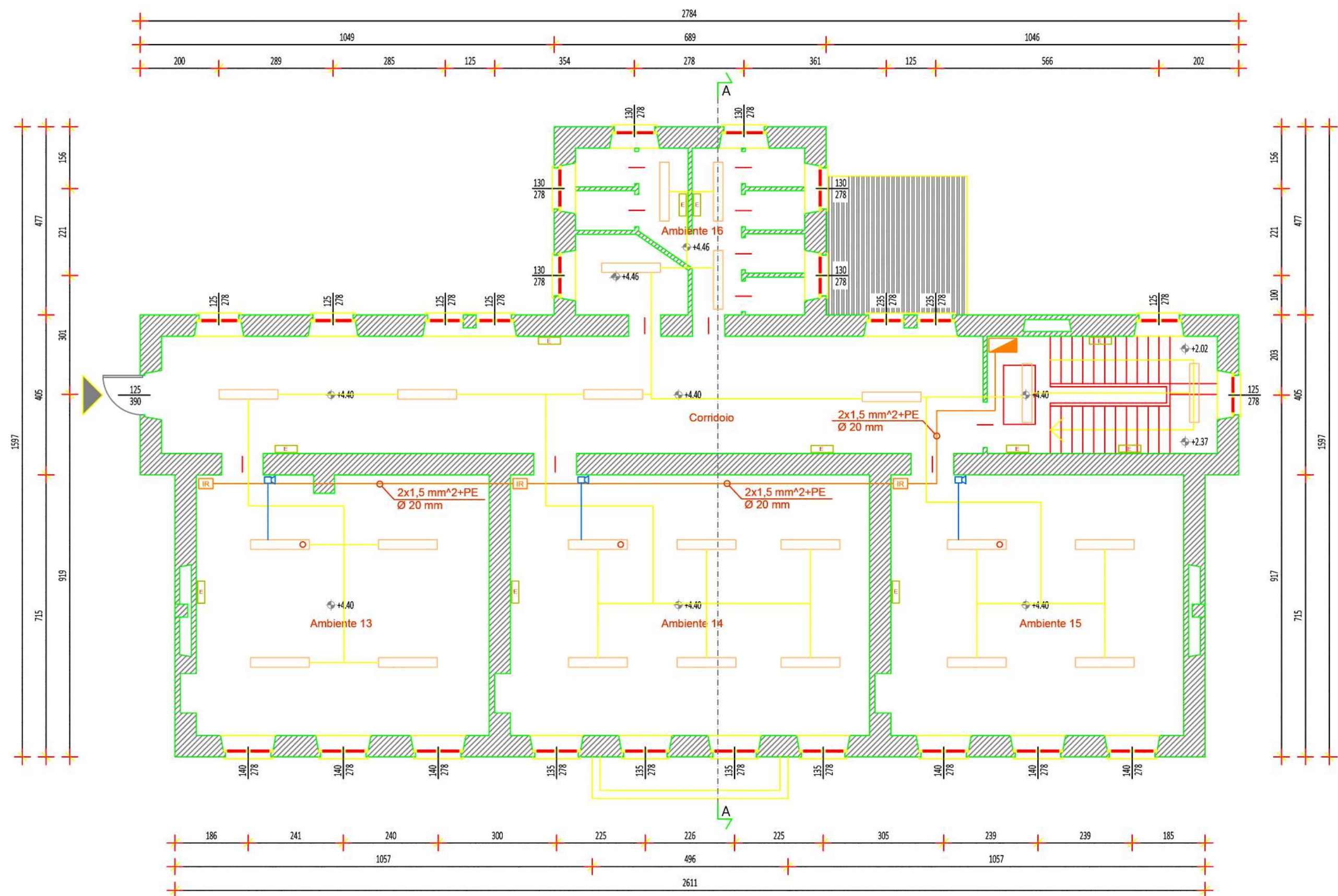

PIANTA PIANO PRIMO  
scala 1:100

Comune di Quincinetto - Città Metropolitana di Torino - Regione Piemonte

Committente

Comune di Quincinetto

Progetto

**LAVORI DI MIGLIORAMENTO SISMICO  
DELLA SCUOLA PRIMARIA "COMM. BUAT ALBIANA"**

PROGETTO ESECUTIVO

Elaborato

Elaborato grafico impiantistico - impianto elettrico

Immobile

Via Comm. Buat Albiana, CAP 10010 Torino

Foglio 10, Particella 934

STUDIO TECNICO ASSOCIATO START

Sede legale via J. Durandi, 2 - 10144 Torino

P.IVA 11918080018

Responsabile del coordinamento della progettazione

arch. Francesca Puzzello

Progettisti responsabili delle prestazioni specialistiche

PROGETTAZIONE ARCHITETTONICA

arch. Francesca Puzzello

PROGETTAZIONE STRUTTURALE

Ing. Fabio Sessa

PROGETTAZIONE IMPIANTI

Ing. Fabio Sessa

STUDIO GEOLOGICO

dott. geol. Paolo Vittorio Gelci

COORDINAMENTO DELLA SICUREZZA IN FASE DI

PROGETTAZIONE

geom. Giandomenico Pison



Consulenze specialistiche:

arch. Alberto Orrù

arch. Paola Ciaschetti