



REGIONE PIEMONTE  
CITTA' METROPOLITANA DI TORINO



## COMUNE DI QUINCINETTO

# LAVORI DI CONTENIMENTO CADUTA MASSI NEL CONCENTRICO DI QUINCINETTO

## PROGETTO ESECUTIVO

## RELAZIONE PAESAGGISTICA SEMPLIFICATA

### L'A.T.P.:

dott. for. Eugenio BOVARD (mandatario)  
ing. Massimo BLANC (mandante)  
arch. Luca PALLU' (mandante)  
geom. Samantha ROSSI (mandante)  
geol. Stefania NOTARPIETROI (mandante)  
arch. Maria Klara CAMPANE (mandante)

SCALA:

ELABORATO:

# 1.3

DATA:

AGG.:

AGG.:

AGG.:

AGG.:

AGG.:

## **RELAZIONE PAESAGGISTICA SEMPLIFICATA**

*(ai sensi del D.m. n 31 del 13 febbraio 2017 in G.U. n 68 del 22.03.2017 vigente al al 06/04/2017)*

Il regolamento recante individuazione degli interventi esclusi dall'autorizzazione paesaggistica o sottoposti a procedura autorizzatoria semplificata entrato in vigore il 06 aprile 2017 all'allegato B individua gli interventi di lieve entità soggetti procedimento autorizzatorio semplificato.

Il progetto in esame relativo ad interventi di ingegneria naturalistica di costruzione di un vallo in terra rinforzata rinverdito e alla posa di reti di protezione in acciaioi:

**B29** *manufatti per ricovero attrezzi agricoli, realizzati con opere murarie o di fondazione, con superficie non superiore a dieci metri quadrati;*

**B40** *interventi sistematici di ingegneria naturalistica diretti alla regimazione delle acque, alla conservazione del suolo o alla difesa dei versanti da frane e slavine;*

**B41** *interventi di demolizione e ricostruzione di edifici e manufatti, ivi compresi gli impianti tecnologici, con volumetria e sagoma corrispondenti a quelli preesistenti, diversi dagli interventi necessitanti di ricostruzione di edifici e manufatti in tutto o in psarte crollati o demoliti in conseguenza di calamità naturali o catastrofi. Sono esclusi dal procedimento semplificato gli interventi di demolizione e ricostruzione che interessino i beni di cui all'art. 136, comma 1, lettere a) e b) del Codice;*

Perciò è stata redatta una relazione semplificata sulla base del modello pubblicato in Gazzetta Ufficiale (allegato D)

## 1. RICHIEDENTE

### COMUNE DI QUINCINETTO

- Persona fisica
- Società
- Impresa
- X Ente

## 2. TIPOLOGIA DELL'OPERA E/O DELL'INTERVENTO CARATTERE DELL'INTERVENTO

Le opere previste in progetto sono costituite da un vallo in terra rinforzata con paramento verticale a monte in pietrame a secco e terrapieno a valle con scarpata opportunamente rinverdita nel tratto compreso fra la sez.17 e la sez.22 (lunghezza circa m 80), e nel tratto successivo tra le sez. 23 e 32 viene eseguita un vallo/trincea parte come in artificiale parte in terreno naturale (lunghezza circa 65 m)

Le opere di difesa per il contenimento della caduta blocchi nel tratto tra le sez. 37 e 47 è costituito dalla posa di reti in acciaio da 8000 kj per circa 120 m

E' altresì previsto un brevissimo tratto dove saranno posate reti da 500KJ (per 35 m )e uno per reti da 1000KJ (per circa 48 m)

Per l'esecuzione del lavoro è altresì prevista la costruzione di una pista aventi :

- Larghezza m 3
- - lunghezza complessiva m 465 circa
- La pista sarà completata e rinverdita subito cioè man mano che si procede con la sua costruzione. A fine lavori la pista sarà lasciata e servirà per i lavori di manutenzione dell'opera. Essa sarà utilizzata dai proprietari dei terreni e contribuirà ad agevolare la cura e manutenzione del bosco ed il recupero degli orti e terreni agricoli.
- Nella parte alta a valle della pista che va verso la Parej sarà realizzato un piccolo vallo di protezione per evitare che alcuni blocchi instabili possano rotolare verso l'abitato di Montellina.

-

Il tutto come meglio illustrato negli allegati grafici di progetto

## 3. CARATTERE DELL'INTERVENTO

- Temporaneo o stagionale
- 
- X Permanente

5.a DESTINAZIONE D'USO del manufatto esistente o dell'area interessata (se edificio o area di pertinenza)

- X Opera di interesse pubblico in area boscata

5.b USO ATTUALE DEL SUOLO (se lotto di terreno)

- Urbano
- X Agricolo
- X Boscato
  
- Naturale
- Non coltivato
- Altro

6. CONTESTO PAESAGGISTICO DELL'INTERVENTO E/O DELL'OPERA

- Centro storico
- Area urbana
- Area periurbana
- X Territorio agricolo
  
- Insediamento sparso
- Insediamento agricolo
- X Area naturale

7. MORFOLOGIA DEL CONTESTO PAESAGGISTICO

- Costa (alta/bassa)
- Ambito lacustre/vallivo
- Pianura
- X Versante (montano)
  
- Altopiano/promontorio
- Piana valliva (montana/collinare)
- X Terrazzamento
  
- Crinale

a) UBICAZIONE DELL'INTERVENTO L'

b) intervento è ubicato su basso versante, nella zona a ridosso dell'abitato verso Est.

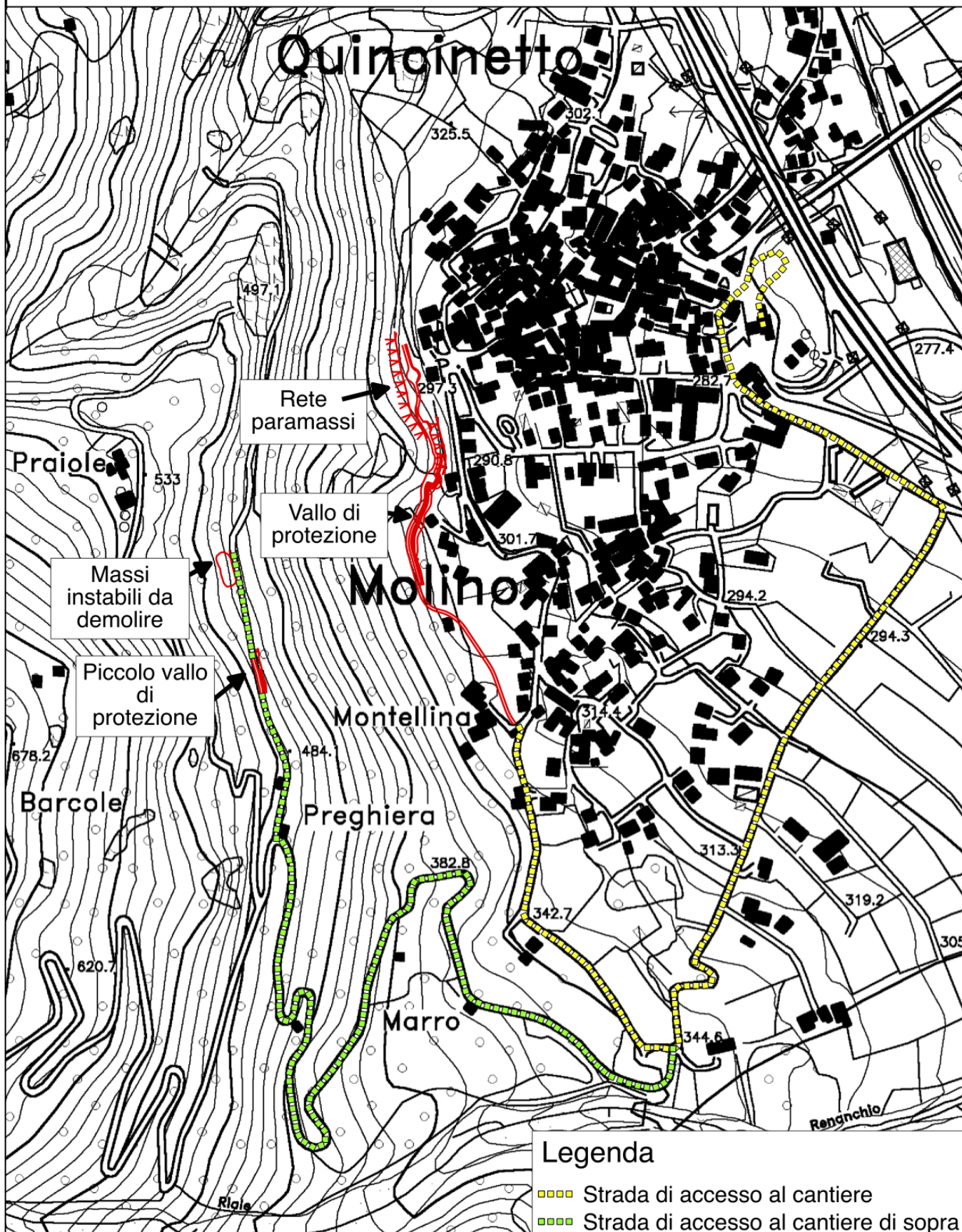



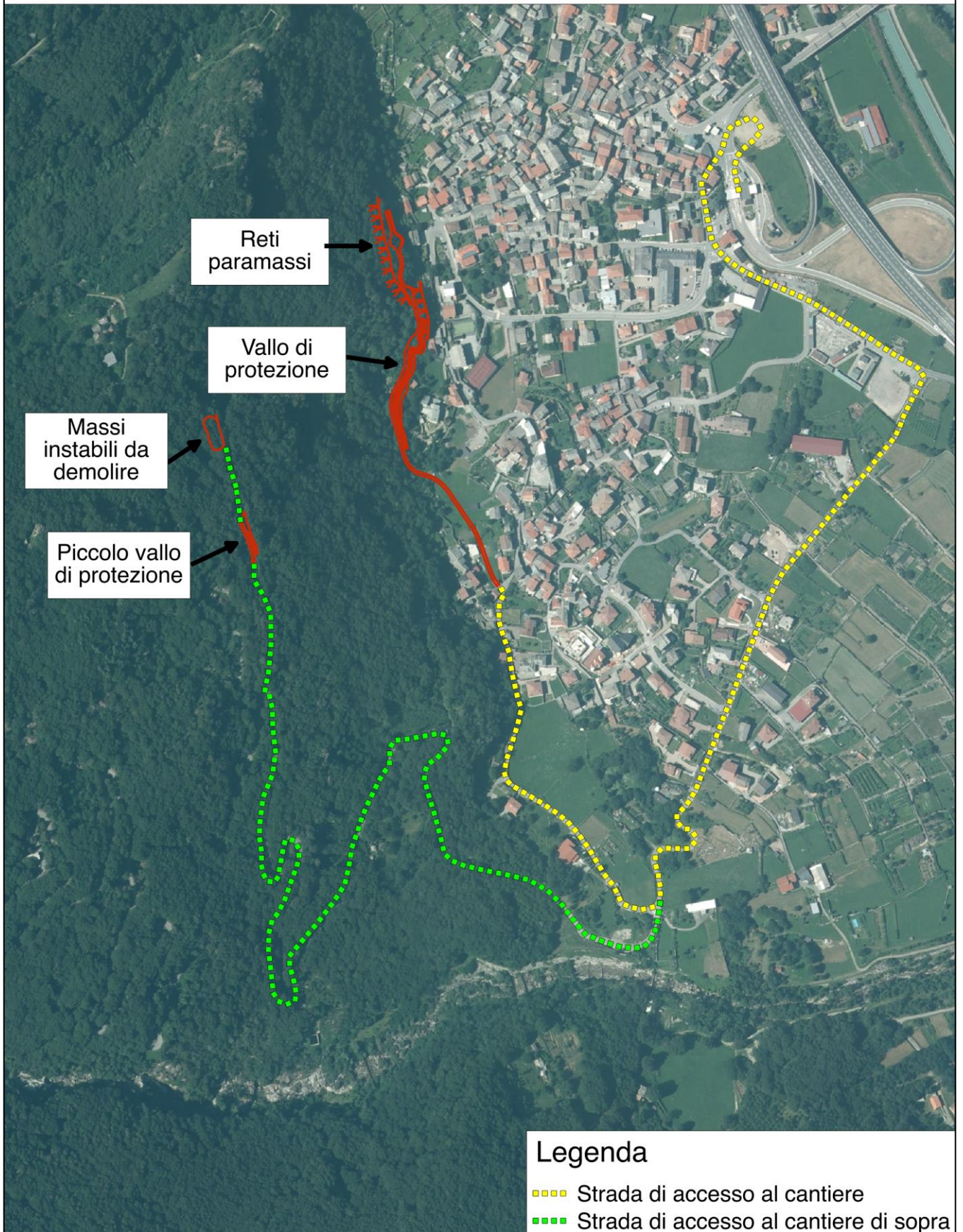

c) dalle tavole del PPR del Piemonte risulta che l'intervento ricade nell'ambito paesaggistico 28 – Eporediese e nell'Unita di paesaggio n.2802 – Inverso Dora da Quincinetto a Tavagnasco di cui all'art 13 delle NTA.



Piano Paesaggistico Regionale - Tavola P3 - Ambiti e Unità di Paesaggio  
Ambito 28 - Eporediese  
Scala 1:40000

TAV. 03

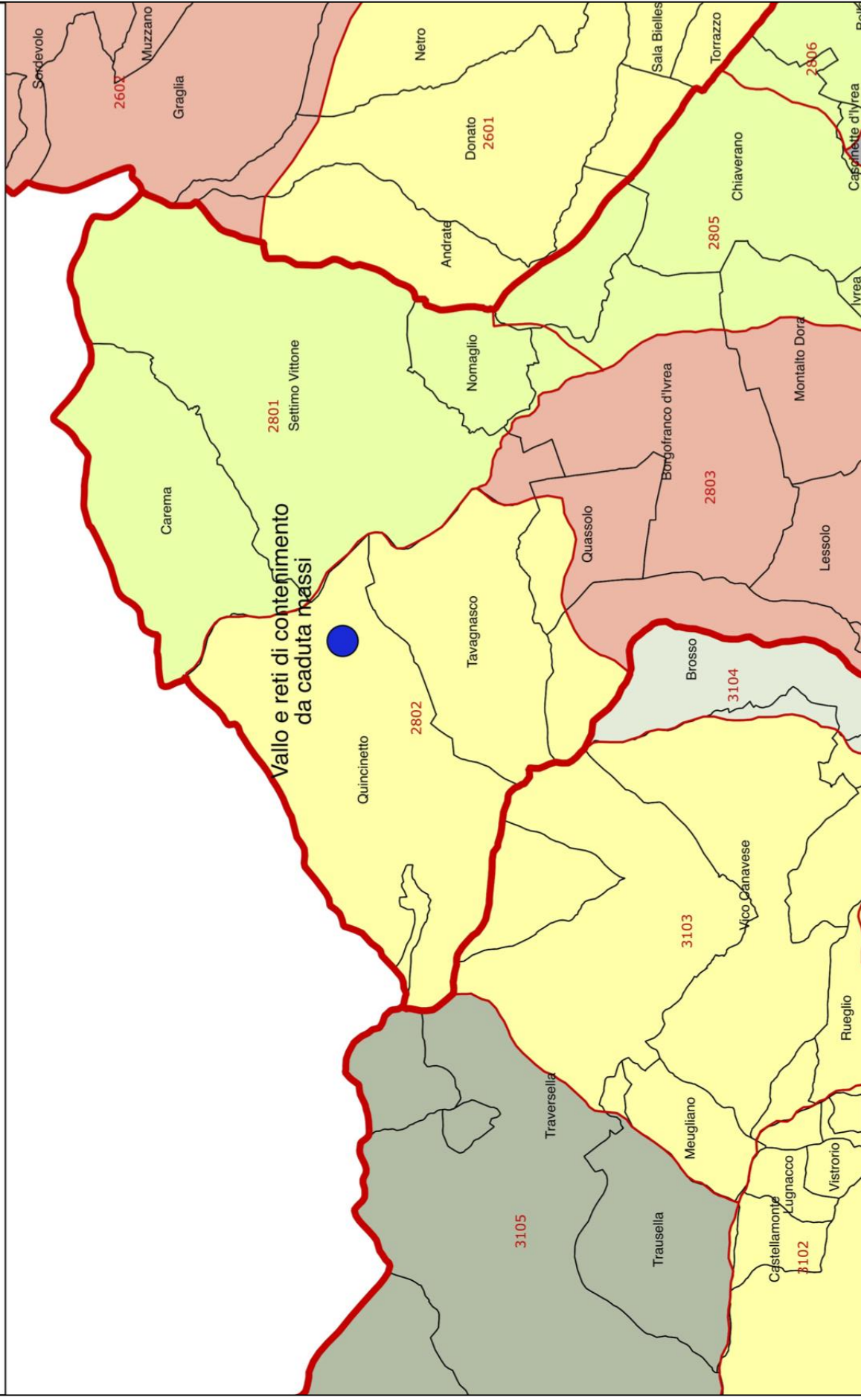



Piano Paesaggistico Regionale - Tavola P3  
Unità di Paesaggio n. 2802 - Inverso Dora da Quincinetto a Tavagnasco  
Scala 1:40000

TAV. 04

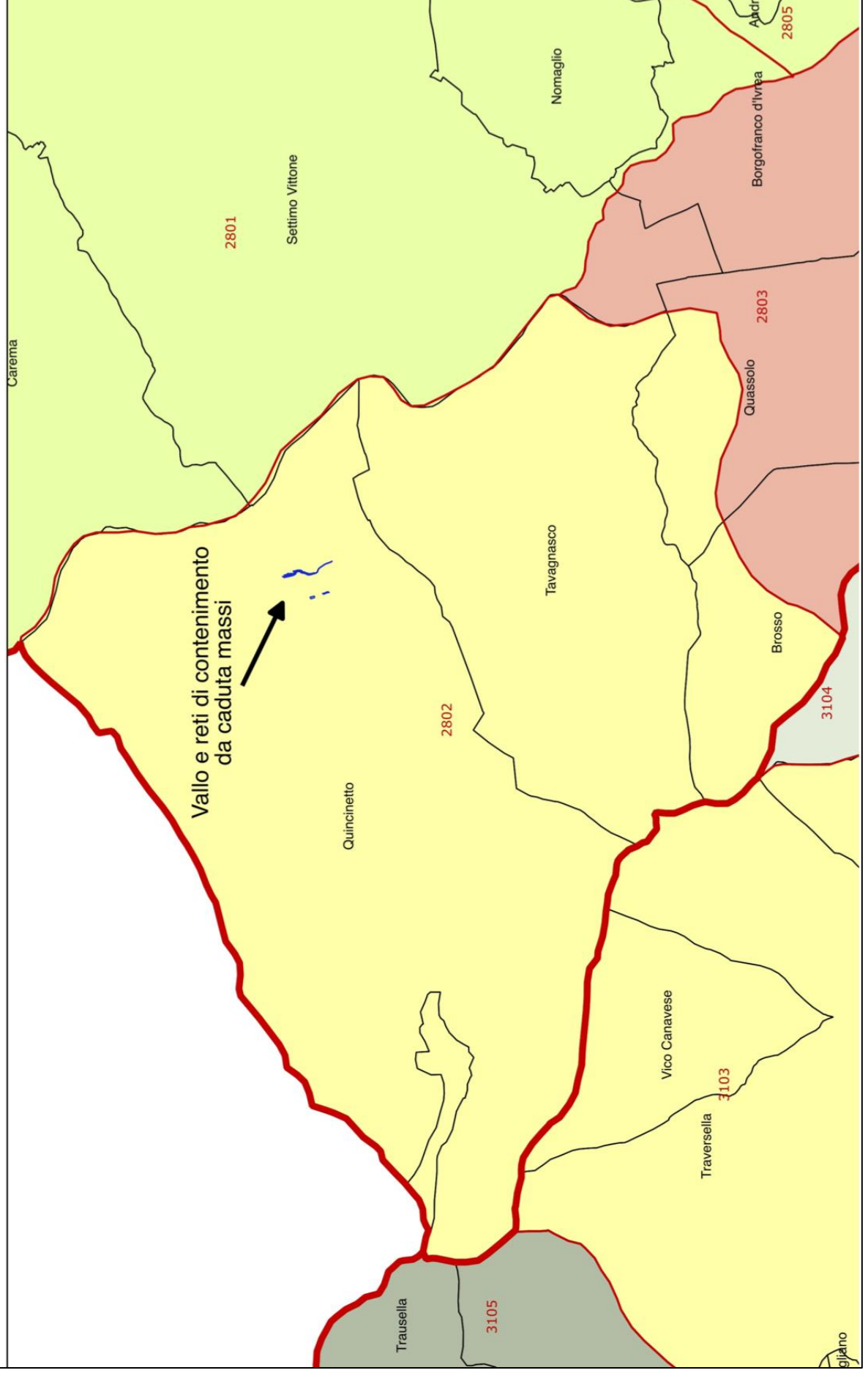

Piano Paesaggistico Regionale - Tavola P3 - Ambiti e Unità di Paesaggio  
Scala 1:20000

TAV. 05

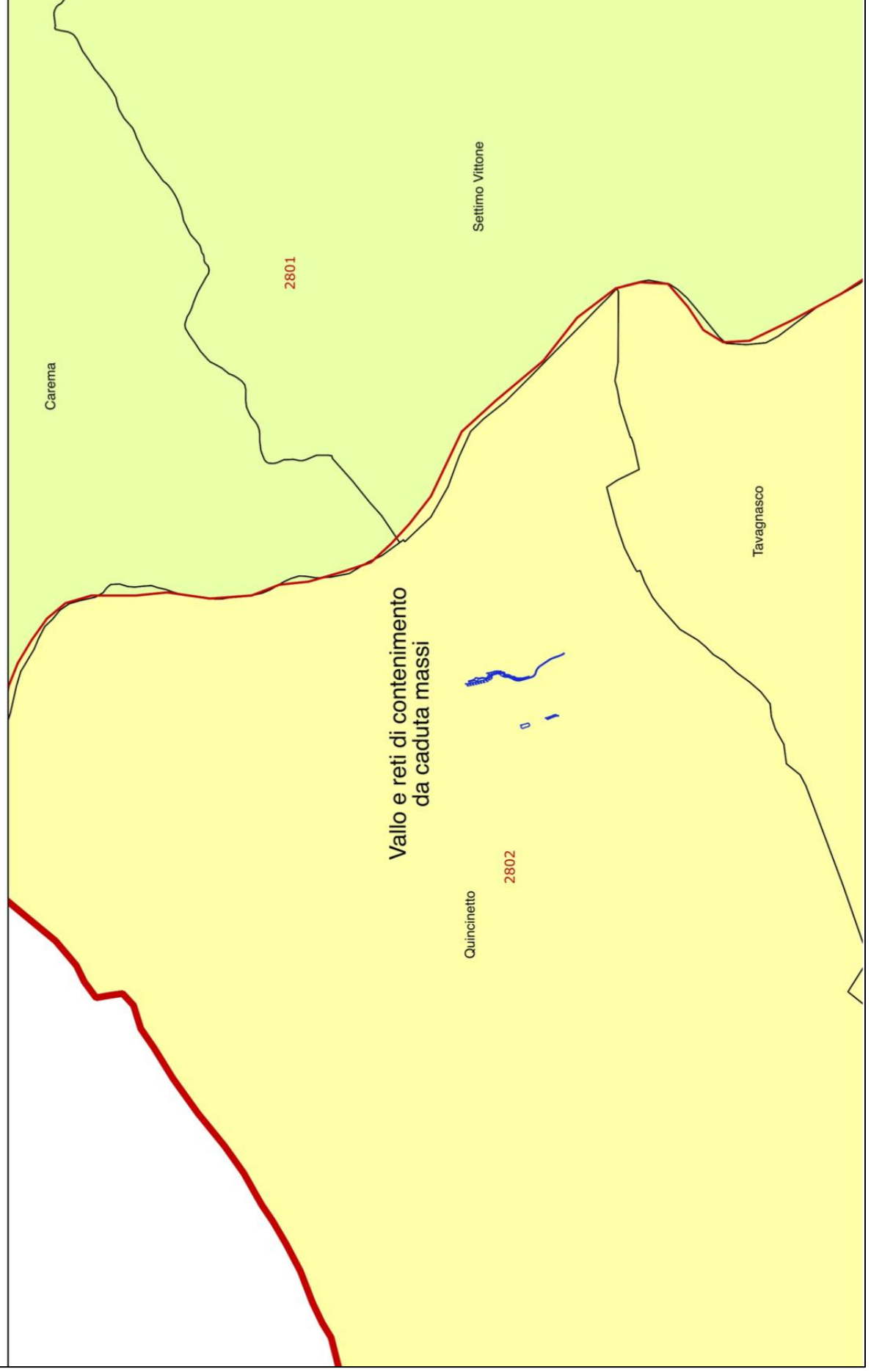

Piano Paesaggistico Regionale - Tavola P4 -  
Componenti paesaggistiche  
Scala 1:5000

TAV. 06

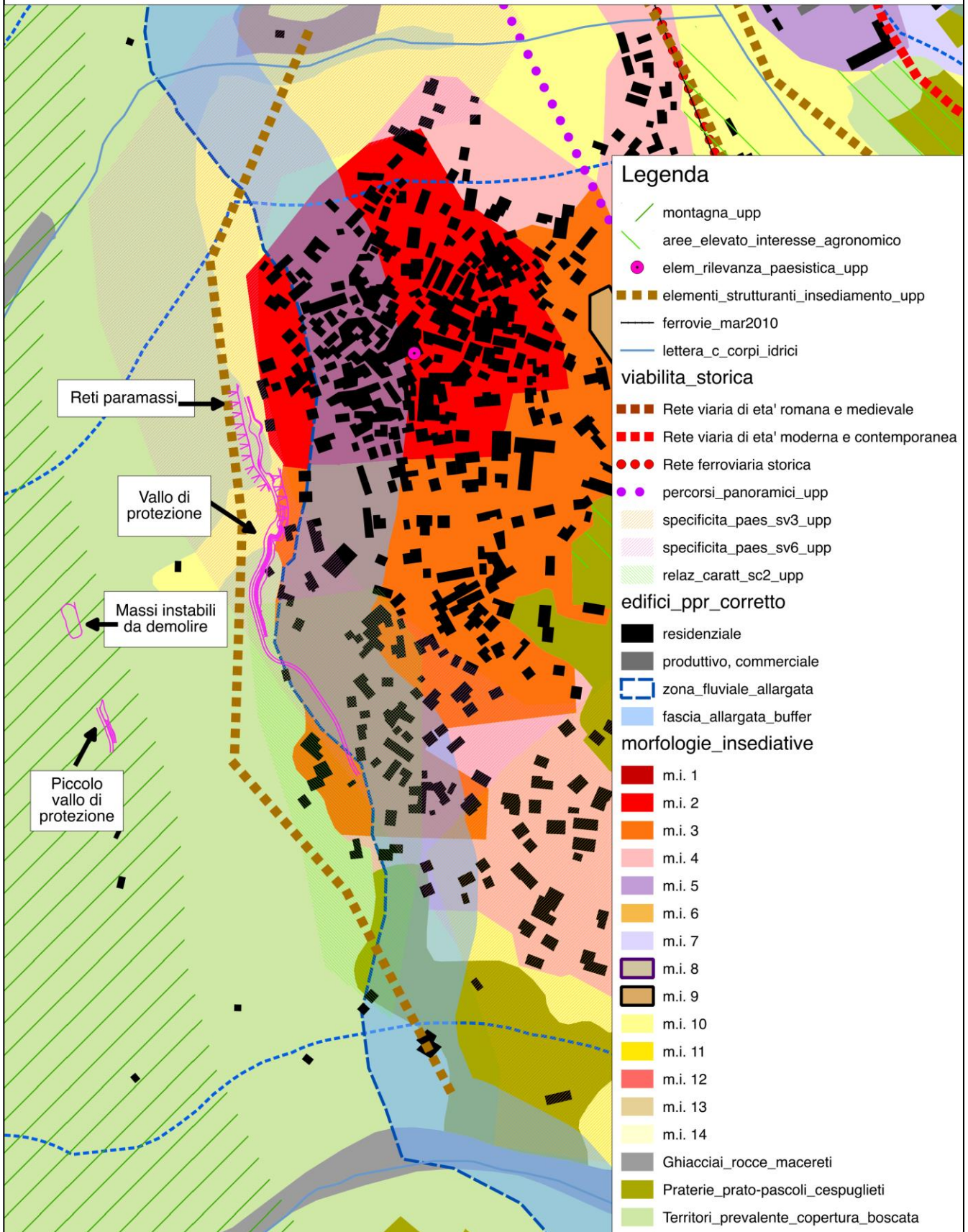



Piano Paesaggistico Regionale - Tavola P2 -  
Territori coperti da foreste e da boschi  
Scala 1:5000

TAV. 07

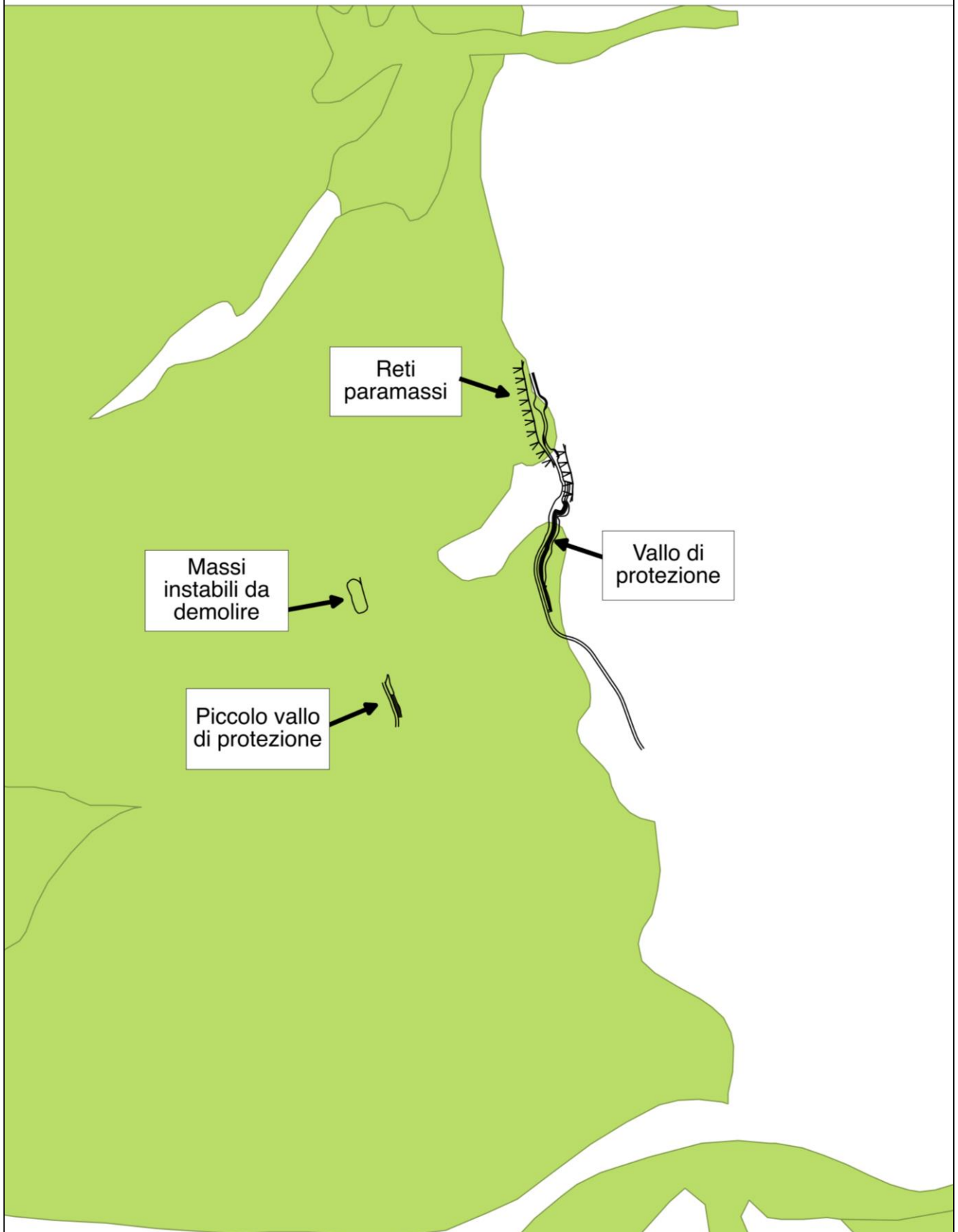



## 8. DOCUMENTAZIONE FOTOGRAFICA (vedi documentazione fotografica allegata al progetto)

### 10.a ESTREMI DEL PROVVEDIMENTO MINISTERIALE O REGIONALE DI NOTEVOLE INTERESSE PUBBLICO DEL VINCOLO PER IMMOBILI O AREE DICHIARATE DI NOTEVOLE INTERESSE PUBBLICO

Non presente nel caso in oggetto.

### 10.b PRESENZA DI AREE TUTELATE PER LEGGE (art. 142 del D.lgs. n. 42/2004)

- a. Territori costieri
- b. Territori contermini ai laghi
- c. Fiumi, torrenti, corsi d'acqua
- d. Montagne superiori a 1.200/1.600 metri
- e. Ghiacciai e circhi glaciali
- f. Parchi e riserve
- g. X **Territori coperti da foreste e boschi**
- h. Università agrarie e usi civici
- i. Zone umide
- l. Vulcani
- m. Zone di interesse archeologico

### 11. NOTE DESCRITTIVE DELLO STATO ATTUALE DELL'IMMOBILE O DELL'AREA TUTELATA (Elementi o valenze paesaggistiche che interessano l'area di intervento, il contesto paesaggistico)

L'intervento si inserisce in un contesto paesaggistico definito in parte dalla zona insediativa, ovvero l'abitato di Quincinetto oggetto dei lavori di protezione che si trova a valle, e in parte da prato-pascoli e boschi. Nello specifico, le morfologie insediative interessate dall'opera sono la n. 3 – tessuti urbani esterni ai centri – e al n. 10 – aree rurali di pianura o collina -. Per la realizzazione degli interventi occorrerà eseguire il taglio degli alberi che interessano il tracciato della pista di servizio e delle opere di protezione previste dal progetto, operando con particolare attenzione per inserire le opere con un minor impatto possibile all'interno della zona boscata.

### 12. DESCRIZIONE SINTETICA DELL'INTERVENTO E DELLE CARATTERISTICHE DELL'OPERA (dimensioni, materiali, colore, finiture, modalità di messa in opera) CON ALLEGATA DOCUMENTAZIONE DI PROGETTO

Vedi progetto allegato

### 13. EFFETTI CONSEGUENTI ALLA REALIZZAZIONE DELL'OPERA

L'opera prevista garantirà innanzitutto la sicurezza dei fabbricati posti a valle delle opere di difesa e dei loro abitanti, in particolare dell'edificio comunale sede della protezione civile locale , di due locali aperti al pubblico come il negozio di alimentari a nord e il bed & breakfast a sud e a tutti coloro che percorrono la strada pubblica sia in vettura che a piedi

### MITIGAZIONE DELL'IMPATTO DELL'INTERVENTO

Come sopra menzionato l'intervento prevede l'immediato rinverdimento di tutte le porzioni di suolo interessato dai lavori .

- Prevede la salvaguardia di due piante (un castagno ed un frassino ) di dimensioni monumentali ed il loro inserimento nel vallo alle sez. 18/19
- La salvaguardia ed il trapianto di piante di particolare valore paesaggistico (davidia involucrata) ' nei giardini terrazzati alle sez. 46 47
- Si ritiene che nel complesso l'opera sarà ben inserita nel contesto paesaggistico e vegetazionale circostante e potrà consentire anche il recupero dei terrazzamenti a vigneto esistenti

### 14. INDICAZIONI DEI CONTENUTI PRECETTIVI DELLA DISCIPLINA PAESAGGISTICA VIGENTE IN RIFERIMENTO ALLA TIPOLOGIA DI INTERVENTO IN CONFORMITA' CON I CONTENUTI DELLA DISCIPLINA

L'art 2 (caratteri delle disposizioni normative) comma 4 delle NTA del PPR approvato nell'aprile del 2015 specifica che le prescrizioni sono cogenti ed immediatamente prevalenti e da applicare da parte di tutti.

Esaminati gli art 13 (aree di montagna), l'art 16 (territori coperti da foreste e da boschi), non si rilevano prescrizioni particolari da rispettare che il progetto delle opere previste già non rispetti.

Firma del richiedente

Firma del progettista dell'intervento

---

---

15. MOTIVAZIONE DEL RILASCIO DELL'AUTORIZZAZIONE E PER EVENTUALI  
PRESCRIZIONI DA PARTE DELL'AMMINISTRAZIONE COMPETENTE

---

---

---

---

---

Firma del Responsabile

---

16. EVENTUALE DINIEGO O PRESCRIZIONI DELLA SOPRINTENDENZA COMPETENTE

---

---

---

Firma

---